PODERE FIUME

Via Romena, 48 - 52015 **Pratovecchio (AR)**
Tel. 0575/582088 - Cell. 333/7400960 - 335/7757908
Fax 0575/582088
E-mail info@poderefiume.it - Sito www.poderefiume.it
Responsabile attività agrituristica: Loredana Brunelli

Collina m 450 slm – 8 ha

DESCRIZIONE

Situato ai piedi del castello di Romena e dell'omonima Pieve Romanica, questo antico complesso rurale in pietra si trova in una posizione panoramica rispetto alla valle dell'alto casentino. L'ospitalità viene offerta in appartamenti ristrutturati con ingresso indipendente e camere con bagno immersi nel verde. L'agriturismo è a breve distanza dal Parco Nazionale delle Foreste Casentinesi.

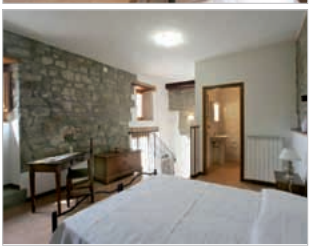

- [x] Noleggio Bici
- [ ] Centro Benessere
- [ ] Tennis
- [ ] Piscina
- [ ] Maneggio
- [x] Animali ammessi
- [ ] Carte di Credito
- [ ] Internet

***APERTURA** Annuale - Festività

***RICETTIVITÀ** 15 posti letto

***SISTEMAZIONE**
In appartamenti o camere con bagno

***TRATTAMENTO**
Pernottamento e prima colazione

***PREZZI AL GIORNO**
Da € 30,00 a € 35,00 a persona

***SCONTI E AGEVOLAZIONI**
Riduzione 50% bambini fino a 12 anni
Sconti per prenotazioni settimanali

***LETTORI CON TAGLIANDO** Sconto 10%

***RISTORAZIONE**
Non prevista

***SPECIALITÀ**
Nessuna

***ACCESSIBILITÀ DISABILI** Sì

***SERVIZI E ATTIVITÀ**
Noleggio bici, lavanderia
Visita guidata in azienda o per funghi e castagne

***VENDITA PRODOTTI AZIENDALI**
Farro - ortaggi
Animali da cortile

***ATTRATTIVE TURISTICHE NEI DINTORNI**
Camaldoli - La Verna
Poppi - Romena
Arezzo - Firenze

***COME ARRIVARE**
Da Firenze: per Pontassieve e poi SS70 per la Consuma. Da Forlì: SS310 per P. La Calla. Da Cesena: SS71 per P. Mandrioli. Da Arezzo: SS71 per Casentino, Pratovecchio. Dal centro del paese di Pratovecchio si prende la strada per Firenze. Superato il fiume Arno si svolta a sinistra in direzione della Pieve di Romena e dopo circa 500 m si trova sulla destra il centro aziendale.