MASSERIA LA GUARDATA

Contrada Guardata, 2 - Loc. Guardata - 86034 **Guglionesi (CB)**
Tel. e Fax 0875/84865 - Cell. 348/0192858
E-mail info@laguardata.it - Sito www.laguardata.it
Responsabile attività agrituristica: Dr.ssa Teresa Perrotta

Pianura m 60 slm – 68 ha

DESCRIZIONE

Casale dell'800 a 5 minuti dalla spiaggia di Termoli, distante solo sette chilometri dall'imbarco per le isole Tremiti. L'azienda agrituristica dispone di stanze arredate con autentici mobili liberty, dotate di servizi privati, TV e aria condizionata. In aggiunta, due sale ristorante sapientemente ristrutturate e ammobiliate.

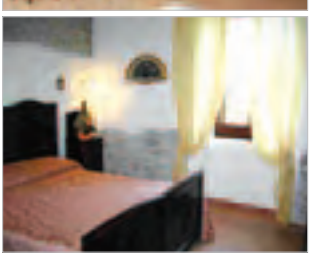

- [ ] Noleggio Bici
- [ ] Centro Benessere
- [ ] Tennis
- [ ] Piscina
- [ ] Maneggio
- [x] Animali ammessi
- [ ] Carte di Credito
- [ ] Internet

***APERTURA** Annuale

***RICETTIVITÀ** 15 posti letto

***SISTEMAZIONE** Camere matrimoniali, doppie, triple

***TRATTAMENTO** Pernottamento e prima colazione

***PREZZI AL GIORNO**
A persona: alta stagione € 35,00 – bassa stagione € 30,00

***SCONTI E AGEVOLAZIONI**
10% per soggiorni superiori a una settimana, bambini 0-5 anni gratis, persone dopo i 65 anni sconto del 10%

***LETTORI CON TAGLIANDO** Sconto 10%

***RISTORAZIONE**
Pranzo o cena su prenotazione
Prezzo medio a pasto completo e con bevande incluse: € 18,00

***SPECIALITÀ** Cucina tipica molisana. I cibi cucinati, il vino e l'olio sono prodotti dall'azienda stessa

***ACCESSIBILITÀ DISABILI** No

***SERVIZI E ATTIVITÀ**
Pesca sportiva in lago aziendale. Parco giochi per bambini

***VENDITA PRODOTTI AZIENDALI**
Confetture di frutta
Pomodorini sott'olio
Prugne sciroppate

***NEI DINTORNI**
Spiaggia di Termoli, Isole Tremiti, Acqualand di Vasto, Gargano, Santuario di Padre Pio, borgo antico e Castello Svevo di Termoli, siti archeologici (Sepino, Pietrabbondante, Homo aeserniensis), parchi naturali, Campitello Matese, Capracotta. Al porto di Termoli è possibile prendere l'imbarcazione per le isole della Croazia

***COME ARRIVARE**
Da Nord: autostrada A14, uscita Vasto Sud, proseguire in direzione Foggia e uscire a Termoli Nord. Prendere direzione Guglionesi e proseguire per 7 km.
Da Sud: autostrada A14, uscita Termoli, proseguire in direzione Pescara fino alla quarta uscita della tangenziale Termoli Nord. Prendere direzione Guglionesi e proseguire per 7 km.