

LA SEDE DI CARLO

Via Sterpeti - Loc. Saturnia - 58014 **Manciano (GR)**

Cell. 338/4964428 - Fax 0564/601238

E-mail lasededicarlo@gmail.com - Sito www.lasededicarlo.com

Responsabile attività agrituristica: Daniela Piccini

Collina m 290 slm – 15 ha

DESCRIZIONE

La struttura agrituristica si trova vicinissima al paese di Saturnia e alle terme omonime. Dispone di 4 camere matrimoniali con servizi (uso cucina, biancheria ecc.). È immersa nella campagna toscana, circondata da olivi e piante mediterranee. Nelle vicinanze, alcuni dei centri archeologici e paesaggistici più importanti della Toscana.

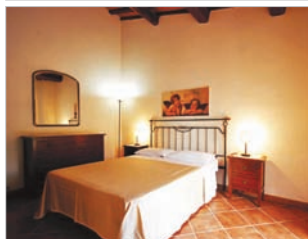
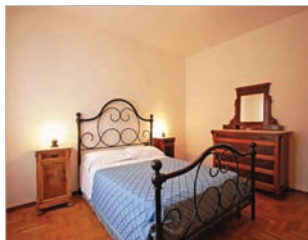

- Noleggio Bici
- Centro Benessere
- Tennis
- Piscina
- Maneggio
- Animali ammessi
- Carte di Credito
- Internet



***APERTURA** Annuale

***RICETTIVITÀ** 8 posti letto

***SISTEMAZIONE**

4 camere matrimoniali con uso di cucina

***TRATTAMENTO**

Servizi (biancheria)

***PREZZI AL GIORNO**

€ 25,00/30,00 a persona

***SCONTI E AGEVOLAZIONI**

Proposte per i fine settimana da visionare al momento nel sito internet dell'azienda

***LETTORI CON TAGLIANDO** Sconto 10%

***RISTORAZIONE**

Non prevista

***SPECIALITÀ**

Nessuna

***ACCESSIBILITÀ DISABILI** No

***SERVIZI E ATTIVITÀ**

Non previste

***VENDITA PRODOTTI AZIENDALI**

Rivolgersi all'azienda

***NEI DINTORNI**

Pitigliano e Sorano (paesi del tufo)

Sovana (cittadina storica che ha dato il nome a un papa)

***COME ARRIVARE**

Da sud: autostrada Roma - Civitavecchia - Aurelia - Bivio Montalto di Castro-Vulci - Manciano - Saturnia.

Da nord: Firenze - Siena - Grosseto - Scansano - Saturnia